Фугетта

(Этюд на мелизмы)
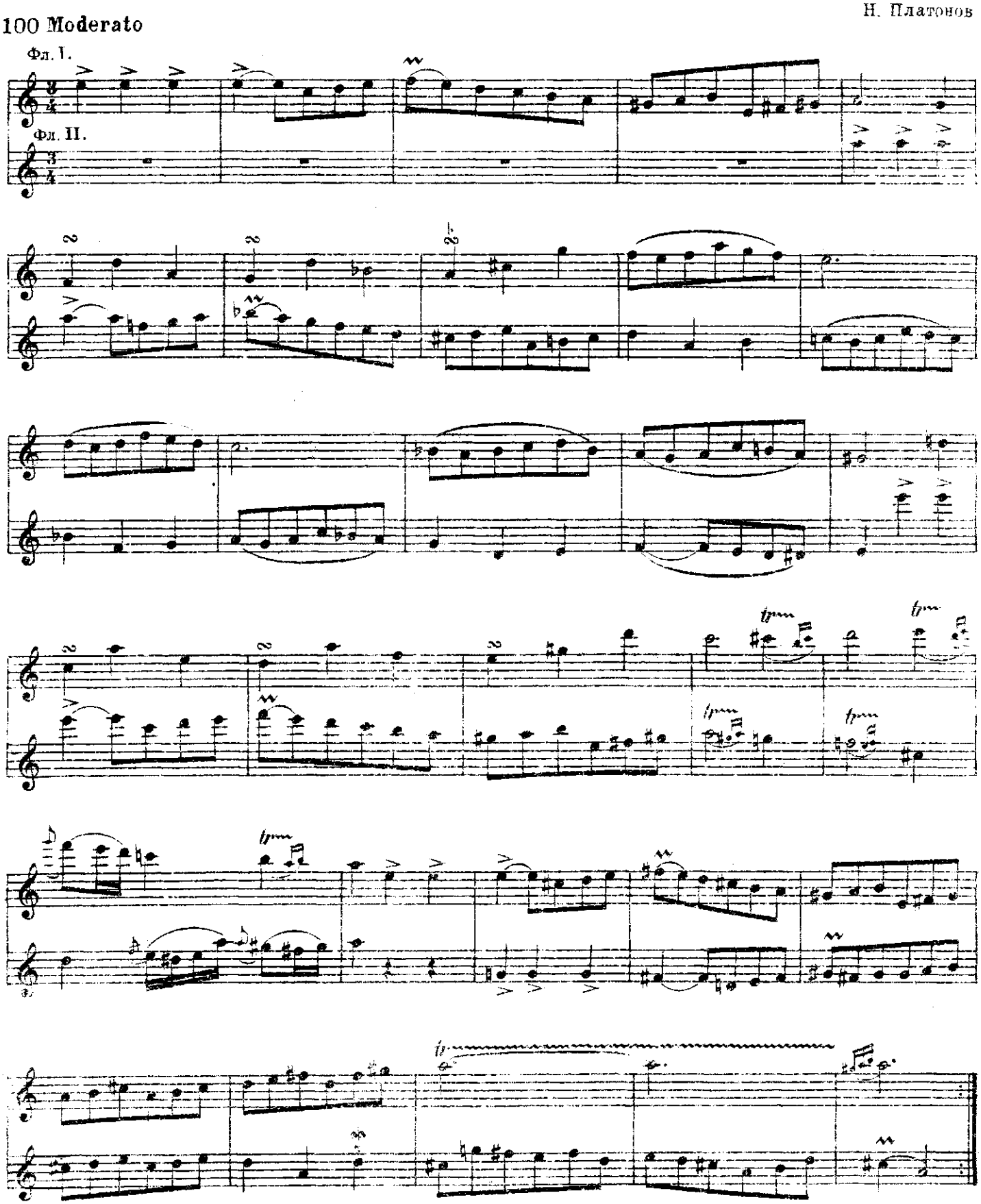
Н. Платонов